

# Como conectar a VNC por tunel SSH

A veces el firewall rechaza las conexiones por VNC. *Bendita sea la red que nos ha tocado*. El servicio funciona pero no se puede llegar. La mejor forma de accederes hacer un tunel SSH a la maquina local.

Primero se abre una terminal y se hace un tunel ssh,

```
> ssh -p 20022 -v -C -L 5902:localhost:5902 detritus.fundacioace.com
```

Hay que cambiar el numero de puerto correspondiente a la sesion de VNC lanzada, en este ejemplo es la sesion **2**. Si fuera la **14** se ha de poner el puerto **5914**. Pedira password seguramente, etc porque es una sesion normal por ssh.

Una vez hecho esto **y sin cerrar la ventana de terminal**, se lanza el vncviewer y se cambia la direccion por localhost, con el puerto correspondiente,

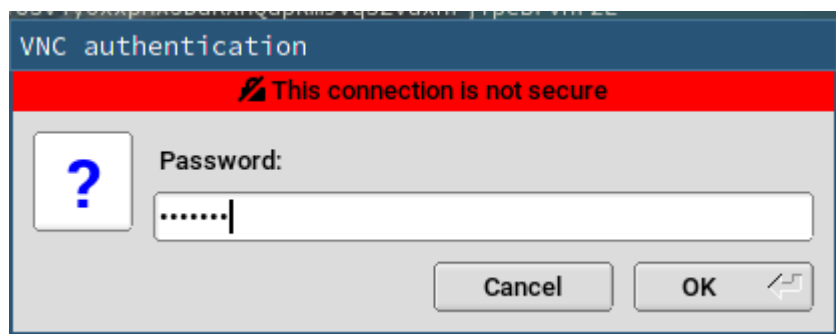
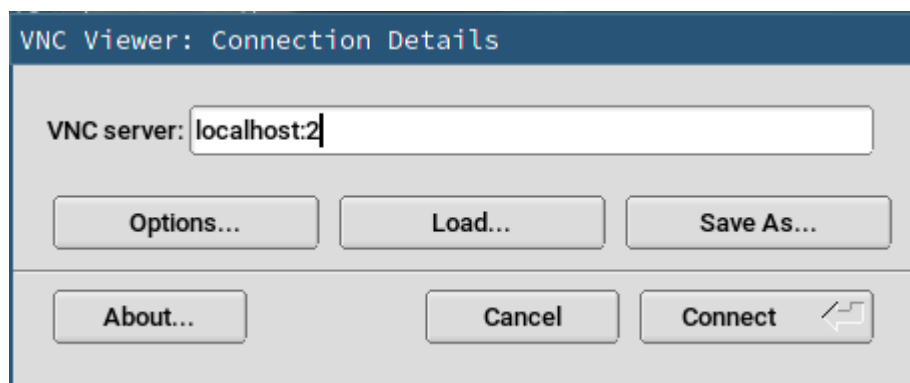

y ya esta,

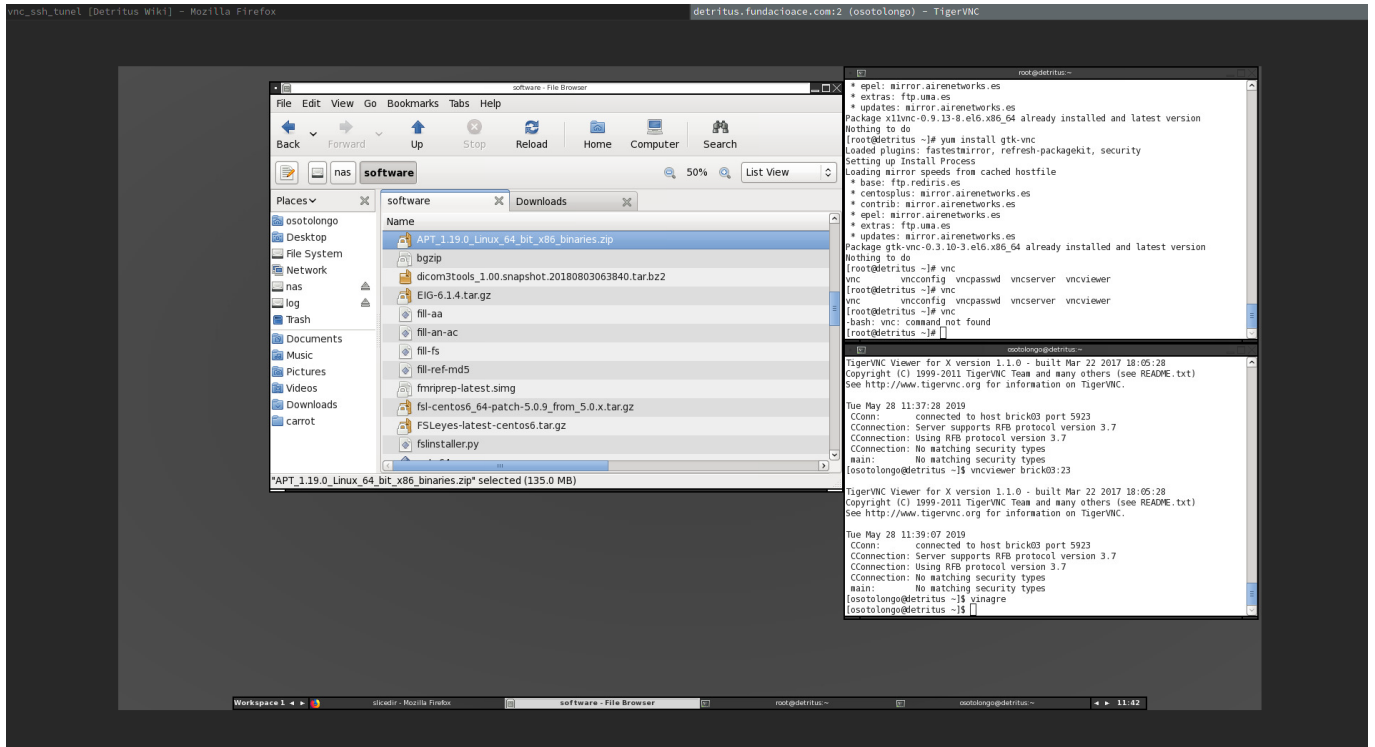

From:  
<https://imagen.fundacioace.com/wiki/> - **Detritus Wiki**

Permanent link:  
[https://imagen.fundacioace.com/wiki/doku.php?id=vnc\\_ssh\\_tunnel](https://imagen.fundacioace.com/wiki/doku.php?id=vnc_ssh_tunnel)

Last update: **2020/08/04 10:58**

